

- Condizioni Hotel -

I soggiorni s' intendono da Sabato a Sabato. Il Trattamento di Pensione termina con la piccola colazione dell'11/09. I prezzi s'intendono giornalieri per persona, comprensivi di IVA, parcheggio con un posto auto per unità ed aria condizionata nelle camere. Camera Matrimoniale uso Singola, su richiesta, con supplemento del 30%. Possibilità, su richiesta, di soggiorni inferiori alla settimana. In Family Room occupazione minima: 3 quote intere. La tariffa giornaliera in B&B si riferisce alla camera doppia. Ristorante con aria condizionata e terrazza panoramica, prima colazione a buffet, pranzo e cena con servizio al tavolo con scelta fra 4 primi e 4 secondi, contorni a buffet, frutta o dolce, bevande a pagamento. Bambini 0 - 1 anno n.c., culla gratuita e pasti al consumo.

* Offerta soggetta a disponibilità limitata, valida solo con trattamento di pensione completa, non cumulabile con altre offerte.

- Condizioni Residence -

I soggiorni s' intendono da Domenica a Domenica. I prezzi sono settimanali ad unità abitativa, comprensivi di IVA, parcheggio con un posto auto per unità e Pulizia Finale dell' alloggio, escluso angolo cottura, a cura del cliente, altrimenti ulteriore addebito di € 26 a giudizio della Direzione. Forfait obbligatorio settimanale per consumi energetici, biancheria da letto con cambio settimanale senza servizio di € 119 in Appartamento e Trilo; € 84 in Bilo; € 70 in Cottage. Noleggio facoltativo biancheria da bagno € 5 a set; biancheria da cucina, caffettiera e grattugia per formaggio non disponibili. Nel caso di Visitatori, previa autorizzazione della Direzione, si applicherà un supplemento giornaliero di € 10 a persona. Su richiesta Pulizia Infrasettimanale € 29 per tutte le tipologie.

* Offerta soggetta a disponibilità limitata, applicabile al costo della sola locazione. Cauzione : € 50,00 per unità abitativa, Obbligatoria e Rimborsabile

- Convenzione Ristorante -

Servizio al Tavolo: Carnet pasti settimanali, (varietà di primi e secondi con contorno, Colazione e bevande escluse):

1 Pasto al giorno: € 133 dal 23/05 al 27/06 e dal 29/08 al 05/09; € 168 dal 27/06 all'01/08; € 203 dall'01/08 al 29/08 e € 114 dal 05/09 al 10/09.

2 Pasti al giorno: € 168 dal 23/05 al 27/06 e dal 29/08 al 05/09; € 203 dal 27/06 all'01/08; € 238 dall'01/08 al 29/08 e € 144 dal 05/09 al 10/09.

Bambini 0/12 anni non compiuti: riduzione del 30%. Tutte le quote sono per persona e valide se richieste alla prenotazione. In loco Supplemento di € 35 per persona a settimana. I Pasti terminano con la cena del 10/09. Offerta Speciale Insieme: 4 persone, senza limiti d'età, pagano 3 quote sulla convenzione 2 pasti.

- Informazioni e Prenotazioni -

TESSERA CLUB: Obbligatoria settimanale a persona dal 22/05 al 12/09; Adulti 12 - 65 anni € 42; Bambini 5 - 12 non compiuti € 35. INCLUDE: servizio spiaggia dalla 2° fila con 1 ombrellone e 2 lettini per unità, ingresso in piscina, uso diurno dei campi polivalenti (tennis, calcetto e basket su prenotazione), mountain-bike (su prenotazione fino ad esaurimento), corsi collettivi (di nuoto, canoa, tennis, tiro con l'arco), bocce, sala fitness, tornei, pilates, discoteca (insonorizzata), piano bar serale, sala TV e tutte le attività organizzate dal nostro Staff di animazione (tranne la Domenica). Per i piccoli: Parco Giochi Gonfiabili con Combo Jungla - Climb Slide - Scivolo Elephant - Arcobaleno "Salta e Scivola" - Letto del Riccio - Salta Salta Bruco - Beach House, Mini Club (4 - 9 Anni) - Young Club (10 - 13 Anni) - Trend Club (14 - 18 Anni). NOVITA' 2010: Kinder-Packet su richiesta alla prenotazione con Babyfono - Vasino - Scaldabiberon - Riduttore WC - Termometro - Vaporizzatore - Tappi di sicurezza per prese di elettricità - Bicchieri e Posate - Set Colori - Seggiolone al Ristorante.

A PAGAMENTO: Medico (su richiesta e a orari prestabiliti), lezioni individuali (Wind-surf, Tennis, Nuoto) da concordare in loco con gli istruttori. Noleggio barche a vela, wind-surf, canoa e pedalò. Noleggio passeggini su richiesta alla prenotazione. Escursioni tramite agenzie convenzionate. Ombrellone in Prima Fila: su richiesta alla prenotazione, con supplemento settimanale di € 49 fino ad esaurimento posti.

ATTREZZATURE E SERVIZI: Reception 24 su 24, Punto Hostess in Spiaggia, dove poter richiedere informazioni sulle attività, sui programmi sportivi ed escursioni in genere, spiaggia privata, fasciatoio in spiaggia, noleggio pedalò, canoa, mountain-bike, Wind-surf, Tennis, Tiro con l'Arco, Bar in spiaggia, piscina semiolimpionica attrezzata, Palestra, spinning, pilates, tornei, campi polivalenti (tennis, calcetto e basket), beach volley, bocce, ping-pong, sala giochi, parco giochi con gonfiabili per bambini, bazar, rivendita tabacchi e giornali, boutique, market, parrucchiere, ambulatorio medico (su richiesta ad orari prestabiliti), Centro Congressuale composto da 3 sale meeting dotate di Accesso Internet, Pc, Videoproiettore, Tv a circuito chiuso e Teleconferenza, discoteca insonorizzata, piano bar serale, ristorante climatizzato con terrazza panoramica, pizzeria con forno a legna, animazione, sala TV, anfiteatro per spettacoli serali, parcheggio interno (un posto auto per unità abitativa), servizio navetta per la spiaggia ad orari prestabiliti, bancomat, Internet Point.

Per i pagamenti sono accettati contanti, bancomat, assegni e carte di credito: American Express, Diners, Master Card e Circuiti VISA.

ANIMALI: Sono accettati esclusivamente animali domestici di piccola taglia e da compagnia con certificato di vaccinazione, da segnalare alla prenotazione; non consentiti nei luoghi comuni (ristoranti, spiaggia, piscina, terrazza, ecc.). Gli stessi dovranno essere custoditi in modo da non arrecare disturbo e pericolo agli altri ospiti rispettando le leggi in vigore e il decoro del Resort. Ogni proprietario dovrà provvedere all'eventuale pulizia degli spazi frequentati dal proprio animale. Costo settimanale € 56 (cibo escluso). La Direzione si riserva di poterne richiedere l'allontanamento.

Note: Particolari esigenze deambulatorie, motorie, allergiche, ecc. sono da segnalare alla prenotazione

MODALITA' DI PRENOTAZIONE: Le prenotazioni saranno accettate solo se accompagnate da una caparra confirmatoria, pari al 30 % dell'importo dell'intero soggiorno. Per Particolari Soggiorni soggetti ad Offerte Speciali, potrà essere richiesto il Saldo Totale. Il Saldo dovrà essere versato al momento dell'arrivo. Le sistemazioni verranno assegnate dalle ore 16.00 del giorno di arrivo e dovranno essere liberate entro le ore 10.00 del giorno di partenza.

RINUNCE E MODIFICHE: In caso di rinuncia o modifica di una prenotazione, il cliente dovrà darne comunicazione a mezzo raccomandata, unendo la ricevuta in suo possesso. Per i termini farà fede il timbro postale. I pasti non usufruiti non sono deducibili.

PENALITA' (IN CASO DI RINUNCIA SARANNO ADDEBITATE LE PENALI COME SEGUE):

fino a 12 giorni prima dell'arrivo - il 10 % dell'importo dell'intero soggiorno

da 11 giorni al no show - il 30 % dell'importo dell'intero soggiorno

per Soggiorni Soggetti ad Offerte Speciali - Il Totale dell'importo Versato

INTERRUZIONE DEL SOGGIORNO: In caso di interruzione del soggiorno al cliente verrà addebitato un importo sino ad un massimo di 8 giorni di soggiorno.

COME RAGGIUNGERCI:

In Auto: Da Nord - Autostrada Adriatica (A14) - Uscita Poggio Imperiale con proseguimento sulla S.S.V. del Gargano per Vico, Peschici - Vieste

Da Centro - Autostrada Roma - Pescara con l'immissione sull'autostrada Adriatica (A14) uscita Poggio Imperiale, proseguimento sulla S.S.V. del Gargano per Vico, Peschici - Vieste.

Da Sud - Autostrada Napoli - Bari (A16) uscita Foggia o Candela, proseguimento per Manfredonia, Mattinata (gallerie Vieste - Peschici).

In Treno: - Fermata stazione di Foggia, coincidenza pullman di linea per Vieste (95 Km)

In Aereo: - Aeroporto di Foggia "Gino Lisa" (Km. 97) - Aeroporto di Bari "Palese" (Km. 165) - Aeroporto di Pescara (Km. 270)

Transfer: - Su Richiesta

Junior Suite - FORMULA HOTEL

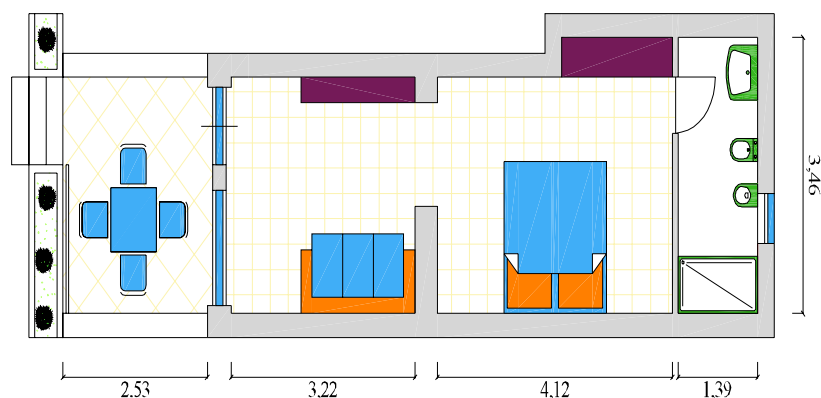

Junior Suite :

(di circa 40 mq. inclusa la veranda attrezzata), situate in posizione privilegiata a 40 metri dalla scogliera e disposte a schiera nella Pineta Luminosa ed elegantemente arredate, dispongono di zona notte con letto matrimoniale e zona giorno con divano letto. Inoltre, aria condizionata, TV LCD e Linea Cortesia esclusiva, Teli mare, Riassetto serale, Frigoriferi allestiti, Ombrellone in prima fila e Quotidiano preferito. Prima colazione a buffet presso il Ristorante, Room Service su richiesta, pranzo e cena con menu à la carte.

Camera Classic - FORMULA HOTEL

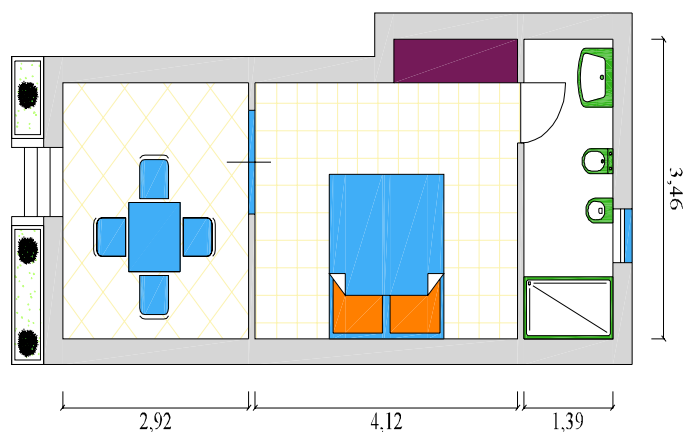

Camera Classic :

(di circa 27 mq. inclusa la veranda coperta attrezzata) disposte a schiera nella Pineta ed elegantemente arredate, dispongono di letto matrimoniale con la possibilità di aggiungere un letto ed aria condizionata. Distanza dalla spiaggia privata dai 250 ai 300 metri circa. Con Supplemento sono disponibili anche Vista Mare.

Family Room - FORMULA HOTEL

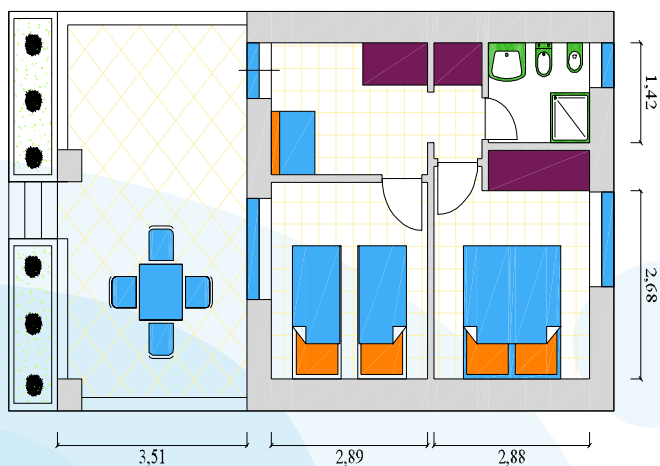

Family Room :

(di circa 47 mq. inclusa la veranda coperta attrezzata) per nuclei di 3/5 persone sono situati in posizione ombreggiata e dotate di ventilatore a pale. Dispongono di una camera matrimoniale, una camera con due letti singoli, un ingresso con poltrona letto (spazio ridotto), un bagno con doccia. Distanza dalla spiaggia privata dai 300 ai 500 metri circa.

Appartamento -
FORMULA RESIDENCE

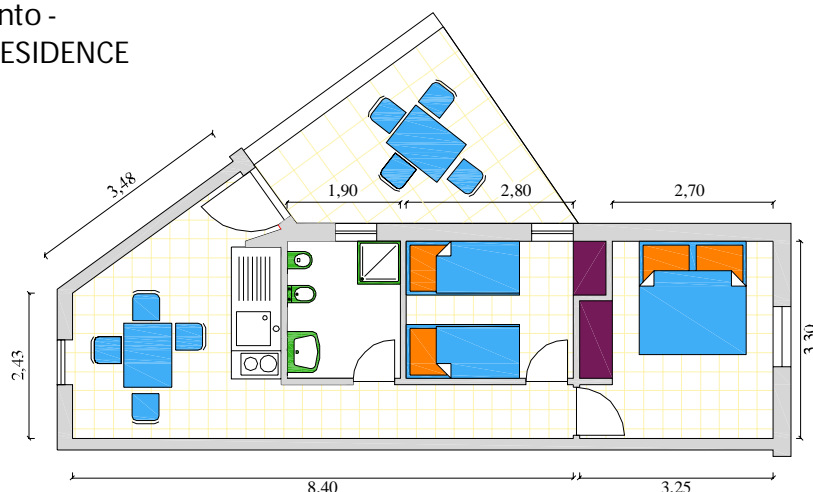

Apparthotel / Appartamento :
(di circa 45 mq. inclusa la veranda coperta attrezzata) per nuclei di 4/5 persone, situati nella zona pianeggiante e contigui con ingresso indipendente. Composti da una camera matrimoniale, una camera con due letti singoli, bagno con doccia e cucina con possibilità di aggiungere un letto. Dotati di aria condizionata.

Trilo TIPO A / B
FORMULA RESIDENCE

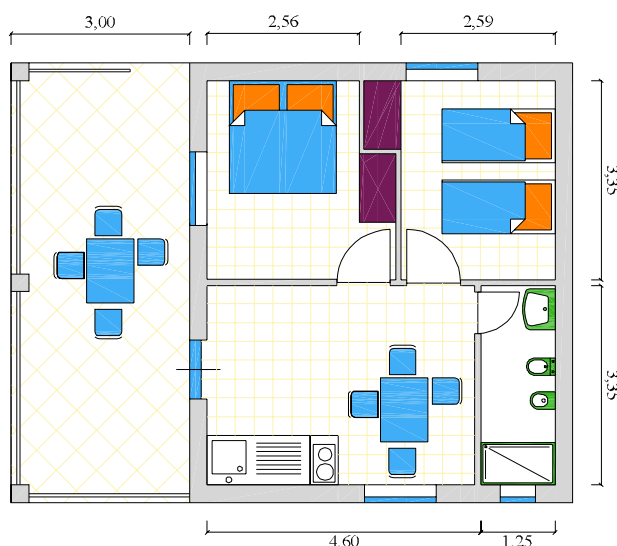

Trilo A :
(di circa 35/50 mq. inclusa la veranda coperta attrezzata) Soluzioni indipendenti, composte da una camera matrimoniale, camera con due letti singoli, cucina e bagno con doccia.

Trilo B :
(di circa 45 mq. inclusa la veranda coperta attrezzata) Soluzioni indipendenti, composte da una camera matrimoniale, camera con due letti singoli, cucina con possibilità di aggiungere un letto e bagno con doccia.

Bilo TIPO A / B
FORMULA RESIDENCE

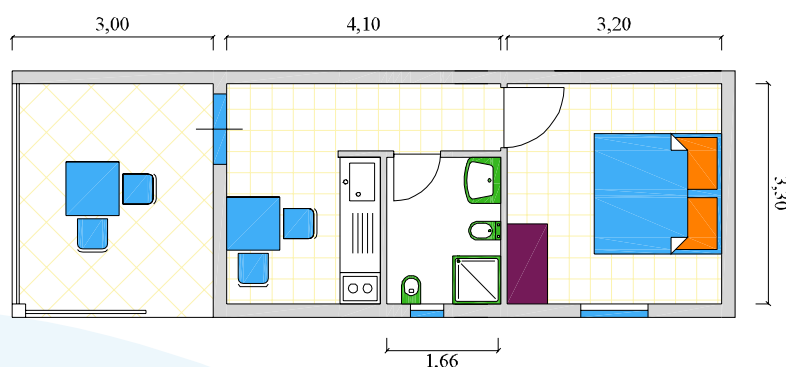

Bilo A :
(di circa 25 mq. incluso il terrazzo coperto attrezzato) Composti da una camera matrimoniale, bagno con doccia e cucina. Dotati di aria condizionata

Bilo B :
(di circa 25 mq. inclusa la veranda coperta attrezzata) Composti da una camera matrimoniale, bagno con doccia e cucina. Unità abitative sia singole che doppie con ingresso indipendente.

Cottage TIPO A / B
FORMULA RESIDENCE

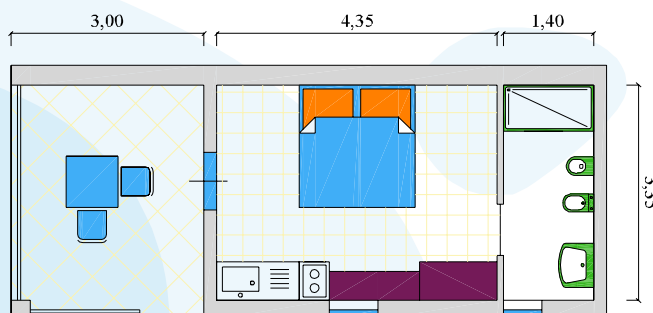

Cottage A :
(di circa 22 mq. incluso la veranda coperta attrezzata) Composti da bagno con doccia e moncamera con letto matrimoniale e cucina. Unità abitative sia singole che doppie con ingresso indipendente.

Cottage B :
(di circa 22 mq. incluso la veranda coperta attrezzata) Composti da bagno con doccia e moncamera con letto matrimoniale e cucina. Unità abitative sia singole che doppie con ingresso indipendente.